

- ..... LIMITE TERMINO MUNICIPAL
- LIMITE AMBITO DE LAS NORMAS COMPLEMENTARIAS Y SUBSIDIARIAS
- LIMITE SUELO URBANO
- LIMITE SUELO APTO PARA URBANIZAR

**ZONAS DE ORDENACION EN SUELO URBANO**

- 1.** ZONA 1. RESIDENCIAL UNIFAMILIAR
  - 1.1 GRADO 1º ALTA DENSIDAD (250m<sup>2</sup> PARCELA MINIMA)
  - 1.2 GRADO 2º MEDIA DENSIDAD (500m. PARCELA MINIMA)
  - 1.3 GRADO 3º BAJA DENSIDAD (1000m. PARCELA MINIMA)
  - 1.4 GRADO 4º MUY BAJA DENSIDAD (2500m. PARCELA MINIMA)
- LIMITE DE AMBITOS DE APLICACION DE DIFERENTES GRADOS
- 2.** ZONA 2. RESIDENCIAL MULTIFAMILIAR EN BLOQUE
- ZONA 3. EQUIPAMIENTOS
  - 3.1 EQUIPAMIENTOS EN GENERAL
  - 3.2 EQUIPAMIENTOS DEPORTIVOS
- ZONA 4. SISTEMA DE ESPACIOS LIBRES Y ZONAS VERDES
  - 4.1 AREAS AJARDINADAS Y DE RECREO
  - 4.2 FRANJAS DE PROTECCION DEL VIARIO E INFRAESTRUCTURAS
- ZONA 5. SERVICIOS URBANOS
- ZONA 6. RED VIARIA

**AREAS DE RESERVA VINCULANTES EN SUELO APTO PARA URBANIZAR**

- ESPACIOS LIBRES Y ZONAS VERDES
- EQUIPAMIENTOS
- SERVICIOS URBANOS

COMUNIDAD DE MADRID  
 DOCUMENTACION QUE SE REFIERE AL PLAN DE ORDENACION DE SUELOS DEL TERMINO MUNICIPAL DE LOS MOLINOS, APROBADO EN EL B.O.C. DE MADRID DE FECHA 12 FEB. 1991  
 MADRID, 12 FEB. 1991  
 CONSEJERIA DE EL SECRETARIO GENERAL DEL GOBIERNO DE MADRID  
 POLITICA TERRITORIAL Y ORDENACION DEL SUELO URBANO  
 (P.O. Resol. 11.000/1991)  
 1989, B.O.C.M. 5-0-1990

SENTENCIA FAVORABLE  
 17 DIC. 1990  
 L. TECNICO INFORMANTE

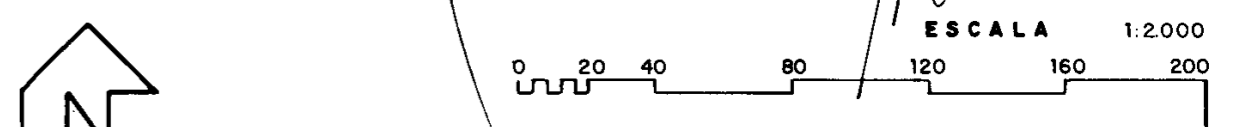

**NORMAS COMPLEMENTARIAS Y SUBSIDIARIAS DE LOS MOLINOS PARA LOS POLIGONOS 1-2-5-7-9 y 10**

PLANO DE ORDENACION: 0021211-0 HOJA NUM. P.3.3

DENOMINACION: ZONA C ZONIFICACION DEL SUELO URBANO DETERMINACIONES PARA EL SUELO APTO PARA URBANIZAR

FECHA DE REDACCION: DICIEMBRE 1990

COMUNIDAD DE MADRID  
 CONSEJERIA DE POLITICA TERRITORIAL  
 DIRECCION GENERAL DE URBANISMO